

Villa Valmarana ai Nani a Vicenza, abitata ancora oggi dalla famiglia Valmarana, è aperta al pubblico per la visita agli affreschi della Palazzina e della Foresteria, capolavori di Giambattista e Giandomenico Tiepolo (1757). Nella Foresteria e nelle antiche Scuderie sono stati ricavati tre nuovi appartamenti, immersi nel verde e nell'incanto della Valletta del Silenzio. *La Scuderia, Ai Nani 1* e *Ai Nani 2*, perfettamente arredati e dotati di aria condizionata e linea ADSL, sono l'ideale per chi desidera trascorrere qualche giorno a Vicenza, la città di Palladio, in un contesto molto speciale.



La Valletta del Silenzio con il Santuario di Monte Berico



Via dei Nani, 8 - 36100 Vicenza
telefono - fax (+39) 0444/320234
info@villavalmaranaflats.com
www.villavalmaranaflats.com

COME ARRIVARE:

Autostrada A4 - uscita Vicenza Ovest (provenendo da Milano) o Vicenza Est (provenendo da Venezia) - seguire indicazioni per Riviera Berica e quindi i cartelli per Villa Valmarana ai Nani.



VILLA VALMARANA AI NANI
FLATS

APPARTAMENTI TRA GLI AFFRESCHI
DI GIAMBATTISTA E GIANDOMENICO TIEPOLO

LA SCUDERIA



Situato nel parco della Villa con accesso indipendente, è un ampio e luminoso appartamento sopra le antiche scuderie in marmo rosa. E' stato per molti anni lo studio-abitazione del grande architetto Carlo Scarpa. *La Scuderia* dispone di quattro camere da letto (una matrimoniale, una doppia, due singole), un ampio soggiorno, cucina attrezzata e grande sala da pranzo, tre bagni e uno studio.



AI NANI 1



Sopra la Foresteria affrescata da Giambattista e Giandomenico Tiepolo, Ai Nani 1 è uno spazioso trilocale. La stanza matrimoniale con letto a baldacchino in ferro battuto, il grande bagno, la cucina attrezzata e il salotto con divano-letto matrimoniale lo rendono ideale per una breve vacanza di coppia, anche con un figlio piccolo.



AI NANI 2



Ai Nani 2 è un luminoso appartamento sopra le stanze affrescate della Foresteria. Ha un'ampia zona giorno con cucina attrezzata e salone, una camera matrimoniale con decorazioni del 18° secolo, due stanze doppie con cabina armadio e due bagni. Perfetto per tre coppie o per un gruppo di amici, offre una vista magnifica sul giardino e sulla Villa.

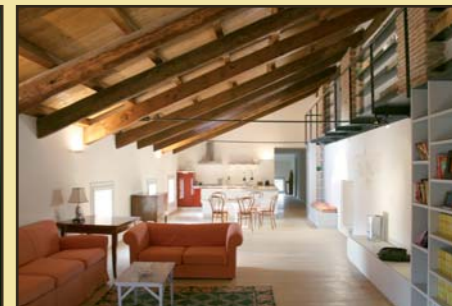



VILLA VALMARANA AI NANI
Affreschi di Giambattista e Giandomenico Tiepolo

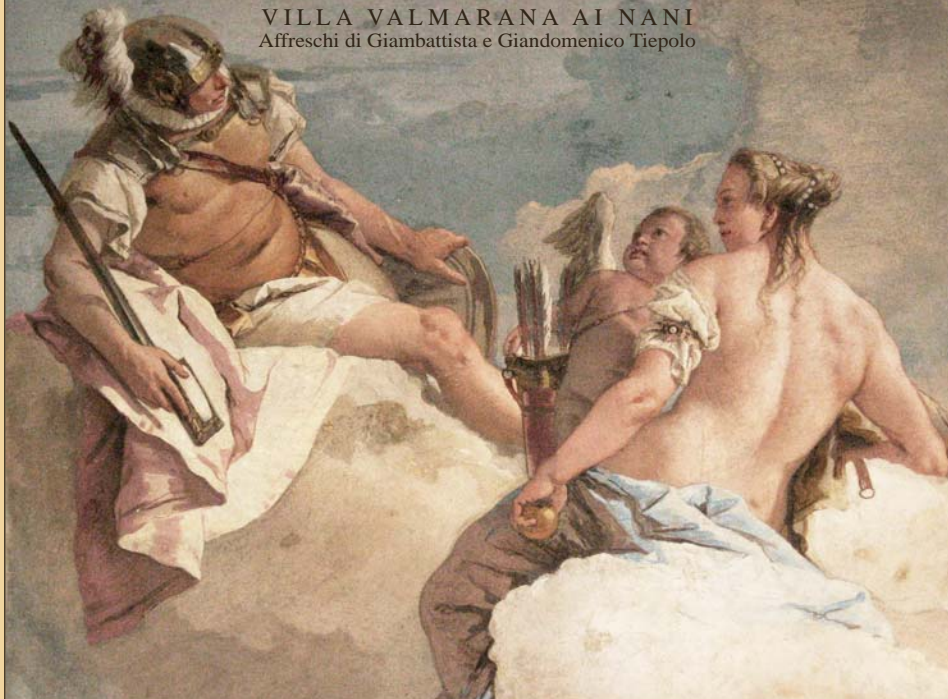

Giambattista Tiepolo: Marte e Venere in colloquio - Stanza degli Dei dell'Olimpo

“Oggi ho visitato Villa Valmarana che il Tiepolo ha decorato, lasciando a sua discrezione libero corso a tutte le sue virtù e ai suoi difetti. Lo stile sublime non gli è riuscito come il naturale, ma in questo vi sono cose deliziose: in generale, è pieno di felicità e di bravura”. (W. Goethe, Tagebücher, 1786).



VILLA VALMARANA AI NANI
Affreschi di Giambattista e Giandomenico Tiepolo



Giandomenico Tiepolo: Il Mondo Novo - Stanza del Carnevale

Villa Valmarana ai Nani - Via dei Nani, 8 - 36100 Vicenza - tel/fax (+39) 0444.321803
e-mail: valmarana@villavalmarana.com - web: www.villavalmarana.com